



Biblioteca Pública Piloto
de Medellín para América Latina

SISTEMA DE BIBLIOTECAS PÚBLICAS DE MEDELLÍN

Manual de Ingreso Objetos Digitales

MANUAL DE INGRESO OBJETOS DIGITALES EN LOS REGISTROS EN JANUIM

Revisión y actualización
Angello Geovani Correa Correa
María Eugenia Gutiérrez Flórez

Medellín
Julio de 2012
Versión 3

Carrera 64 No. 50 - 32. Tels: 230 24 22 - 230 23 82 Fax: 230 53 89
direccion@bibliotecapiloto.gov.co - www.bibliotecapiloto.gov.co
Medellín - Colombia



Alcaldía de Medellín



Biblioteca Pública Piloto
de Medellín para América Latina

SISTEMA DE BIBLIOTECAS PÚBLICAS DE MEDELLÍN

Manual de Ingreso de Objetos Digitales

PROCESO GESTION DE LA INFORMACION

GUIA PARA ANEXAR OBJETOS DIGITALES A LOS REGISTROS DE LA BASE DE DATOS JANIUUM

Elaborada por: Gonzalo Cárdenas Muñoz
Jefe (E) Procesos Técnicos

Revisada por: Lucía Vélez Vélez
Asistente División Información y Cultura

Medellín
Febrero 23 de 2010



TABLA DE CONTENIDO

TABLA DE CONTENIDO	3
INTRODUCCION	4
MANUAL DE INGRESO DE OBJETOS DIGITALES EN JANIUM	5
CRITERIOS:	5
PROCEDIMIENTO PARA ENLAZAR LOS OBJETOS DIGITALES A LOS REGISTROS EN JANIUM	6
Objetos digitales en Janium	6
De portada (aplica para las portadas y documentos asociados a las mismas)	7
SUBIR LA IMAGEN Y LOS OBJETOS AL SERVIDOR	12
VISUALIZAR LOS ARCHIVOS TRANSFERIDOS	14
BORRAR O EDITAR OBJETOS DIGITALES EN JANIUM	15
De registro de ítem	17
Vincular Videos como objeto asociado	18
Vincular material acompañante entre registros	21
CREACION DE DOCUMENTO EN PDF FACTORY	22
Procedimiento	22
GLOSARIO	25
BIBLIOGRAFÍA	27



INTRODUCCION

Con el fin de dar claridad en los procesos de ligado de los objetos digitales y de actualizar dichos procesos se realiza la revisión, verificación y actualización de la anterior “*Guía para Anexar Objetos Digitales a los Registros de la Base de Datos Janium*”. Su objeto es generar un mayor impacto al momento de recuperar la información a los usuarios del programa. **El Manual para Anexar Objetos Digitales**, es el resultado de una compilación de conocimientos adquiridos y de la experiencia de cada una de las instituciones que participan en la elaboración y la adaptación de algunos documentos para su implementación y está articulado al Manual de Políticas de Procesos Técnicos del Sistema De Bibliotecas Públicas de Medellín.

El objetivo es orientar el quehacer de las personas vinculadas a los procesos técnicos, al ingreso de información a la base de datos y a la preparación física de las colecciones, en el ingreso de objetos digitales que dan valor agregado a los diferentes registros en la base de datos Janium.

El manual describe detalladamente el proceso de creación de objetos asociados. La opción de Objetos asociados se utiliza para ligar imágenes, sonidos, películas, etc. a los registros bibliográficos, logrando así la unificación de los registros bibliográficos contenidos en el programa Janium y posibilitando el acceso y la recuperación de la información en forma pertinente, puntual, eficiente y rápida

Este manual es el instrumento básico y de consulta permanente y obligatoria, porque orienta y unifica criterios. Debe actualizarse cuando los cambios en los mismos así lo determinen.

Incluye en la primera parte los criterios a tener en cuenta para crear objetos digitales. En la segunda los procedimientos a tener en cuenta para enlazar los objetos digitales.

Se pretende con el ofrecer un catálogo multimedial que integre en forma dinámica: Textos, música, video e imágenes que sea agradable para el usuario virtual y presencial

MANUAL DE INGRESO DE OBJETOS DIGITALES EN JANIUUM

CRITERIOS:

Tamaño de la imagen: El tamaño de la imagen adecuado es de 150 x 177 pixeles, con un peso de 32 KB aproximadamente. Se sugiere usar la herramienta de Microsoft Office Picture Manager, para realizar la edición del tamaño.

Formatos: Para todos los formatos de captura de información del Sistema de Bibliotecas Públicas de Medellín. (Libros, Publicaciones Periódicas, Revistas, Analíticas de Revistas, Videgrabaciones, DVD, CD-ROM, E-BOOKS, etc.)

Nota: Se debe tener en cuenta que la imagen no esté protegida por Derechos de Autor.

Bibliotecas Virtuales: La Biblioteca Pública Piloto tiene unas imágenes prediseñadas para los registros correspondientes a la Biblioteca Virtual de Antioquia, la Mediateca de Medellín Digital y Archivos Personales, las cuales deben ser asociadas a ellos.



Contenidos: Los contenidos que son elaborados desde Procesos Técnicos y que se van asociar a los registros deben ser en formato PDF. (PDF-Factory)

Nota: Se debe tener en cuenta que la información tenida en cuenta para la elaboración de dichos documentos sean de fuentes fidedignas y citando la fuente correspondiente.

PROCEDIMIENTO PARA ENLAZAR LOS OBJETOS DIGITALES A LOS REGISTROS EN JANIAM

Objetos digitales en Janium

Permite vincular un archivo electrónico (texto, imagen, sonido, video) al registro bibliográfico o al registro del ejemplar, el acceso al archivo está representado por una imagen que también se vincula al registro.

Existen dos tipos de objetos digitales:

- De portada (es decir vinculado al registro bibliográfico)
- De registro de ítem (es decir vinculado al registro del ejemplar)

Previo al siguiente proceso se debe realizar la descarga del PDF o la Creación del mismo en PDF-Factory al igual que las respectivas imágenes. Janium reconoce tipos de imágenes tales como gif, jpg, jpeg, png, tif, etc.

Se escanean las fotos de las portadas y los contenidos de libros relevantes. Algunas portadas y resúmenes ya están en los portales de las editoriales. Se pueden copiar desde allí haciendo clic derecho sobre la imagen y se selecciona “guardar imagen como”. También se hace un enlace sobre el resumen para que se abra una ventana como complemento.

Nota: Se debe tener en cuenta que la imagen, sitio o pdf no estén protegidos por Derechos de Autor o no sean de acceso libre en la web.

Las carpetas en Janium para guardar los documentos e imágenes son:

PDF, DOC, XLS, PPT: /janium/Documentos/

IMÁGENES: /janium/Portadas/



De portada (aplica para las portadas y documentos asociados a las mismas)

Identificación del Registro en Janium al cual se va a enlazar el Objeto Digital. Una vez desplegado el detalle de dicho título, hacer clic en la opción *Objetos*.

Navigation menu: Mens BB, Información bibliográfica, Existencias MARC, Autoridades, **Objetos**, Terminar. User: Estado, Chat, Mis preferencias, Ayuda.

ISBN	9789584218805
	9584218802
Clasificación DEWEY	863 R934Lep
Autor	Ruiz Zafón, Carlos, 1964-
Título	El Juego del Ángel / Carlos Ruiz Zafón
File de Imprenta	Barcelona : Planeta, 2010
Descripción	667 p.
Materia	Novelas españolas

Buttons: cancelar, nuevo item, aplicar, desplegar lista

Al hacer clic en “OBJETOS”, aparece el registro activo.

Navigation menu: Mens BB, Información bibliográfica, Existencias MARC, Autoridades, **Objetos**, Terminar. User: Estado, Chat, Mis preferencias, Ayuda.

Registro activo	El Juego del Ángel Carlos Ruiz Zafón Ruiz Zafón, Carlos 1964-
-----------------	--

Creación de registros de objetos digitales

Para agregar un nuevo objeto digital de portada, dé un clic sobre el botón Crear.

Crear

Dar clic en el botón *CREAR*.

Al hacerlo el sistema desplegará los siguientes campos:

OBJETOS	
Nombre	Información
Identificador	556222
Tipo de objeto	Portadas del registro bibliografico
Referencia	556222
Tipo referencia	
Descripción	
URL imagen	
URL	
Clave Usuario	
Contraseña	
Contador de uso	
ID. Proveedor	
Clave Proveedor	
Nivel de acceso	
Indice	
Estado de la indización	No indizar
fecha_hora	
Vigencia	
Tipo de periodo	

Los campos marcados *de esta manera* son obligatorios.

Desplegar el botón *Actualizar*. Janium mostrará el registro en modo de edición.

Nombre	Información
Identificador	<input type="text" value="556222"/>
Tipo de objeto	<input type="text" value="Portadas del registro bibliografico"/>
Referencia	<input type="text" value="556222"/>
Tipo referencia	<input type="text"/>
Descripción	<input type="text"/>
URL imagen	<input type="text"/>
URL	<input type="text"/>
Clave Usuario	<input type="text"/>
Contraseña	<input type="text"/>
Contador de uso	<input type="text"/>
ID. Proveedor	<input type="text"/>
Clave Proveedor	<input type="text"/>
Nivel de acceso	<input type="text"/>
Indice	<input type="text"/>
Estado de la indización	No indizar
fecha_hora	<input type="text"/>
Vigencia	<input type="text"/>
Tipo de periodo	Seleccione el valor

Los campos que contiene son:

Identificador: Número automático asignado al objeto, y es igual al número de ficha asignado al registro bibliográfico. No debe ser borrado o modificado

Tipo de objeto: Corresponde al tipo de objeto que se está creado, en este caso dirá Portadas del registro bibliográfico

Referencia: Número automático asignado al objeto, coincidirá con el número Identificador pero este (el número de Referencia) puede ser cambiado por el operador

Tipo referencia: Reservado para utilizarse en versiones futuras

Descripción: Breve descripción del objeto creado.

URL Imagen: Ruta y nombre de la imagen que será almacenada en el servidor y vinculada al registro. La ruta es el directorio donde será almacenada la imagen2, y el nombre de la imagen incluyendo la extensión (por ejemplo: /janium/Portadas/123456.jpg). Se le asigna como nombre al objeto digital el número de ficha o el ID del ítem dado en Janium

URL: Ruta y nombre del archivo que será almacenado en el servidor y vinculado al registro. La ruta es el directorio donde será almacenado el archivo1, y el nombre del archivo debe ser escrito incluyendo la extensión (por ejemplo: /janium/Documentos/123456.pdf). Se le asigna como nombre al objeto digital el número de ficha o el ID del ítem dado en Janium

Clave Usuario: Reservado para utilizarse en versiones futuras

Contraseña: Reservado para utilizarse en versiones futuras

Contador de uso: Reservado para utilizarse en versiones futuras

ID. Proveedor: Reservado para utilizarse en versiones futuras

Clave Proveedor: Reservado para utilizarse en versiones futuras

Nivel de acceso: Número que determina el nivel de acceso mínimo que el usuario debe tener desplegar el objeto digital creado.

Índice: Número que determina la indexación del objeto digital (en el índice Texto completo) en caso de ser un archivo de texto, PDF con permisos de lectura. El valor 1 significa que debe ser indexado; el valor 0 significa que no será indexado por el sistema.

Estado de la indización: Es actualizado automáticamente conforme al valor ingresado en el campo anterior (Índice). Los estados son: No indizar, Indizado, Error en índice y En cola.

Fecha, hora: Fecha y hora de indexación del objeto digital.

Vigencia Número que determina la cantidad de tiempo que debe transcurrir para ser nuevamente indexado el objeto digital. Se relaciona con el siguiente campo.

Tipo de periodo: Tipo de periodo que, junto al número definido en el campo Vigencia, determina la cantidad de tiempo que debe transcurrir para ser nuevamente indexado el objeto digital. Los Tipos de periodo son: Días, Meses, Años e Indefinido.

Los campos que se deben de intervenir son:

OBJETOS	
Nombre	Información
Identificador	556222
Tipo de objeto	Portadas del registro bibliografico
Referencia	556222
Tipo referencia	
Descripción	
URL Imagen	/janium/Portadas/556222.jpg
URL	/janium/Documentos/556222.pdf
Clave Usuario	
Contraseña	
Contador de uso	
ID. Proveedor	
Clave Proveedor	
Nivel de acceso	
Índice	1
Estado de la indización	No indizar
fecha_hora	
Vigencia	
Tipo de periodo	Seleccione el valor

Los campos marcados de esta manera son obligatorios.

PDF: Se escribe la ruta del servidor Janium, nombre de la carpeta (Documentos) y nombre del archivo del objeto en el servidor. Así:

/janium/Documentos/nombre_del_archivo.extensión.

Por ejemplo:

/janium/Documentos/556222.pdf

URL imagen	/janium/Portadas/556222.jpg
URL	/janium/Documentos/556222.pdf

El nombre del archivo debe ser el mismo número o identificador, la razón de ello es que se puede estar utilizando el mismo nombre de archivo y se sobre escribirá el anterior. La extensión (o tipo de archivo) debe ser la misma a la del objeto que se va a utilizar. En este punto aún no se ha llevado el (los) objeto (s) al servidor, sólo se está asignando una ruta y un nombre para que luego sean reconocidos al momento de hacer la transferencia al servidor.

Una vez que se han ingresado los datos correspondientes, se hace clic en el botón *Actualizar*. Después de hacer clic en el mensaje que indica que los datos se han actualizado, aparecerá la ventana de *Edición de registros de objetos digitales*:

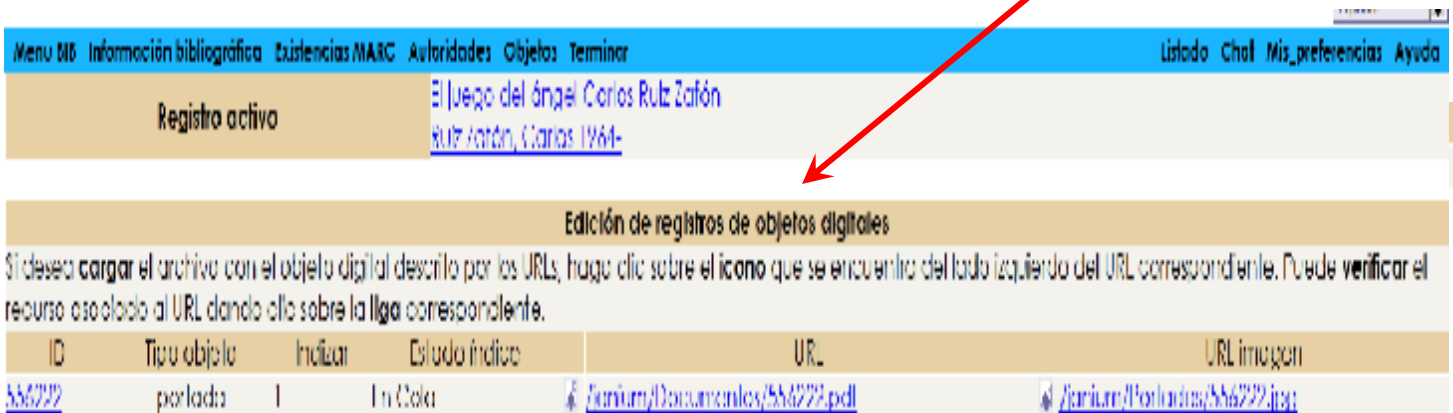



Menu Inicio Información bibliográfica Existencias MARC Autoridades Objetos Terminar Listado Chat Mis preferencias Ayuda

Registro activo [El Juego del Ángel Carlos Ruiz Zafón](#)
[Ruiz Zafón, Carlos 1964-](#)

Edición de registros de objetos digitales

Si desea cargar el archivo con el objeto digital descrito por los URLs, haga clic sobre el icono que se encuentra del lado izquierdo del URL correspondiente. Puede verificar el recurso asociado al URL dando clic sobre la liga correspondiente.

ID	Tipo objeto	Indicar	Estado indicio	URL	URL imagen
556222	portada	1	En Cole	 /janium/Documentos/556222.pdf	 /janium/Portadas/556222.jpg



SUBIR LA IMAGEN Y LOS OBJETOS AL SERVIDOR

ID	tipo objeto	Indicador	Estado indicio	URL	URL imagen
556222	portada	1	En Cola	/Janium/Documentos/556222.pdf	/Janium/Portadas/556222.jpg



Para hacer que se despliegue el objeto junto al registro bibliográfico, es necesario transferirlo al servidor. Esto se realiza haciendo clic en la flecha al lado de la dirección: 

Al hacer clic se abrirá una ventana para buscar el archivo del objeto. Recordemos que el archivo debe estar ya en el computador en la carpeta que seleccionamos para guardar las imágenes. Hacemos clic en *Examinar* y buscamos en qué carpeta se encuentra. Al seleccionarlo automáticamente aparece la ruta en el cuadro y hacemos clic en el botón *Transferir*.

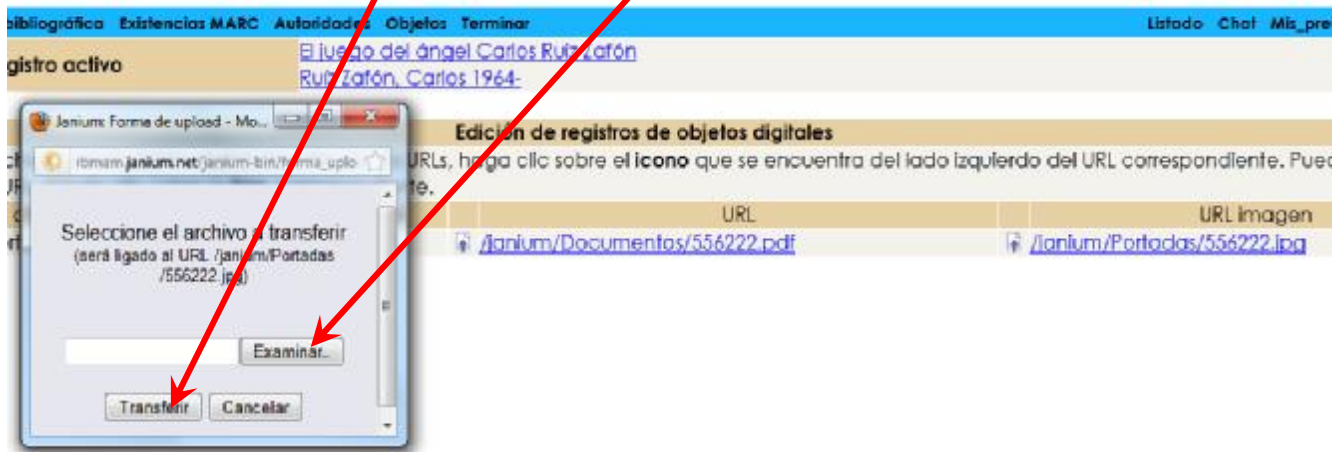

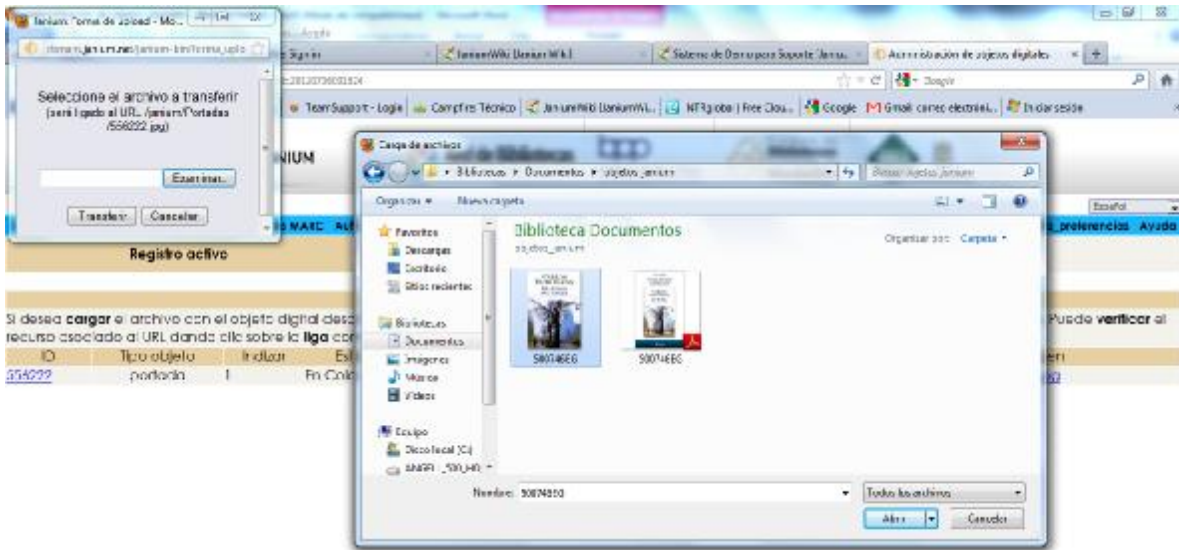

Si el proceso se realiza en forma adecuada mostrará el nombre del archivo, la cantidad de bytes transferidos. Hacemos clic en continuar y el archivo aparecerá luego actualizado.

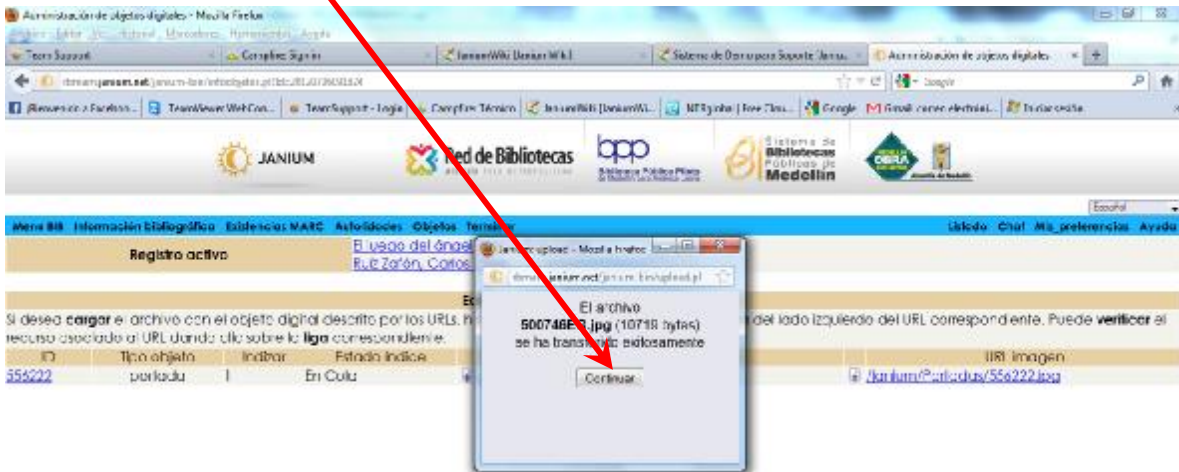

Si en el campo *URL* se ingresó la ruta y el nombre de un archivo, en lugar de una dirección URL, dicho archivo también debe transferirse al servidor, para ello se hace clic en la flecha de la izquierda del campo *URL* con los mismos pasos anteriores. Si se pega una dirección web, con sólo actualizar el formulario, queda actualizado todo el enlace.

VISUALIZAR LOS ARCHIVOS TRANSFERIDOS

Para ver el registro bibliográfico con la portada recién ligada y/o archivo pdf, se hace clic sobre el título que aparece en el área *Registro Activo*.

Menu BIB Información bibliográfica Existencias MARC Autoridades Objetos Terminar		Listado Chat Mis_preferencias Ayuda
Registro activo	El Juego del ángel Carlos Ruiz Zafón Ruiz Zafón, Carlos 1964-	

Edición de registros de objetos digitales

Si desea **cargar** el archivo con el objeto digital descrito por los URLs, haga clic sobre el icono que se encuentra del lado izquierdo del URL correspondiente. Puede **verificar** el recurso asociado al URL dando clic sobre la **llga** correspondiente.

ID	Tipo objeto	Indicar	Estado índice	URL	URL imagen
586222	portada	1	En Cole	/janium/Documentos/586222.pdf	/janium/Portadas/586222.jpg

Al hacer clic se observa de la siguiente manera:

Logos: JANIUM, Red de Bibliotecas, bpp Biblioteca Pública Piloto de Medellín para América Latina, Sistema de Bibliotecas Públicas de Medellín, OBRA

Menu BIB Información bibliográfica Existencias MARC Autoridades Objetos Terminar		compartir nuevo ítem duplicar despliegue etiquetas	Español
ISBN	9789584218605		
	9584218603		
Clasificación DEWEY	863 R934lueg		
Autor	Ruiz Zafón, Carlos, 1964-		
Título	El juego del ángel / Carlos Ruiz Zafón		
Ple de imprenta	Barcelona : Planeta, 2010		
Descripción	667 p.		
Materia	Novelas españolas		

Y al hacer clic sobre la imagen se abre el enlace:

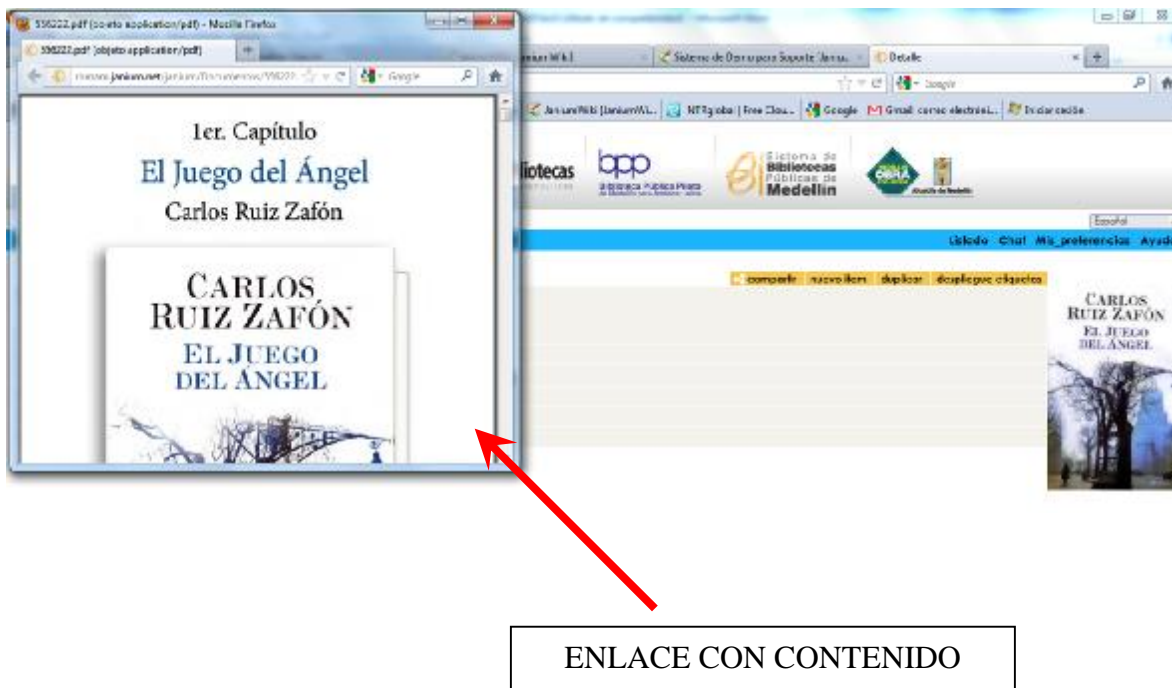

BORRAR O EDITAR OBJETOS DIGITALES EN JANIUUM

Si se desea borrar el (los) link (s) de los objetos, solo es necesario editar dicho objeto y dar clic en el botón *Borrar*.

Para editarlo se identifica primero el registro bibliográfico al que está ligado, luego se hace clic en la opción *Objetos*, listará los objetos asociados al registro. Dar clic en el *número automático* que genera el sistema para esos objetos, al desplegar nuevamente el formulario se presiona el botón borrar.

Pero si lo que se desea es editarlo para completarlo o corregirlo, proceder a dar clic en Editar.

Nota: *Se eliminan dichos links más no el objeto digital ya cargado en el servidor.*

Menu MB Información bibliográfica Existencias MARC Autoridades Objetos Terminar Listado Chat Mis preferencias Ayuda

Registro activo

[El Juego del ángel Carlos Ruiz Zafón
Ruiz Zafón, Carlos 1964-](#)

Edición de registros de objetos digitales

Si desea cargar el archivo con el objeto digital descrito por los URLs, haga clic sobre el icono que se encuentra del lado izquierdo del URL correspondiente. Puede verificar el recurso asociado al URL dando clic sobre la **llga** correspondiente.

ID	Tipo objeto	Índice	Estado índice	URL	URL imagen
556222	portada	1	En Cola	/janlum/Documentos/556222.pdf	/janlum/Portadas/556222.jpg

ID

OBJETOS	
Nombre	Información
Identificador	556222
Tipo de objeto	Portadas del registro bibliografico
Referencia	556222
Tipo referencia	
Descripción	
URL imagen	/janlum/Portadas/556222.jpg
URL	/janlum/Documentos/556222.pdf
Clave Usuario	
Contraseña	
Contador de uso	1
ID Proveedor	
Clave Proveedor	
Nivel de acceso	
Índice	1
Estado de la indexación	En Cola
fecha_hora	
Vigencia	
Tipo de periodo	

BORRAR

Los campos marcados de esta manera son obligatorios.



De registro de ítem

Una vez desplegado el detalle del registro bibliográfico de clic sobre el selector del ejemplar

<input checked="" type="checkbox"/>	Código de barras	E
<input type="checkbox"/>	926210	BPP

Desplegará la pantalla Administración de ítems donde se localiza la sección Objetos digitales del ítem

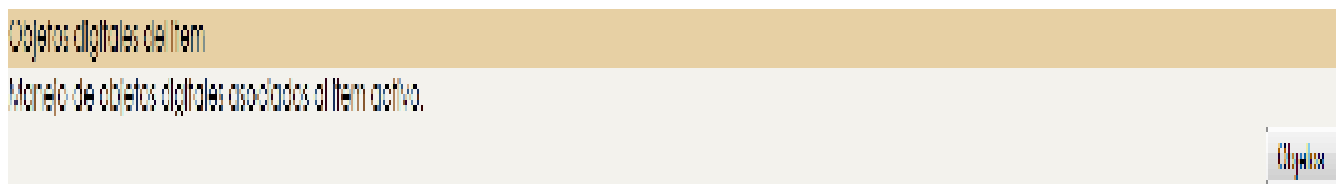

Al dar clic sobre el botón Objetos se ingresa a la pantalla de Creación de registros de objetos digitales, debe dar clic sobre el botón Crear. Se desplegará la pantalla OBJETOS.

De clic en el botón Actualizar para desplegar la pantalla OBJETOS para editar el registro.

Nota: Los campos son iguales que para crear un objeto digital de portada

La única diferencia, en comparación al Objeto digital de portada, es que en el campo Tipo de objeto dirá Objetos asociados al registro de ítem.

Después de escribir los valores correspondientes al objeto digital que desea vincularse debe clic sobre el botón Actualizar para guardar el registro.

Desplegará la pantalla de Edición de registros de objetos digitales mostrando los valores definidos en los campos Índice, URL y URL imagen.

Nota: complementando el uso de los objetos digitales en los registros o en los ítems se utiliza la etiqueta 856 donde se enlazan los sitios web de autor, del material, críticas, etc., desde sitios externos

Menú BIS Información bibliográfica Existencias MARC Autoridades Objetos Terminar Listado Chat Mis preferencias Ayuda

compartir nuevo ítem duplicar desplegar etiquetas

ISBN	9789584218605 9584218603
Clasificación DEWEY	863 R934jueg
Autor	Ruiz Zafón, Carlos, 1964-
Título	El juego del ángel / Carlos Ruiz Zafón
Pie de imprenta	Barcelona : Planeta , 2010
Descripción	667 p.
Materia	Novelas españolas
Vínculo electrónico	Para acceder al vínculo haga click aquí



Crear nueva copia

ordenar desplegar

Acervo							
<input type="checkbox"/>	Código de barras	Biblioteca <input type="checkbox"/>	Clasificación	v. / Pta. / No. / T. / E.	Ubicación	Tipo	Estado
<input type="checkbox"/>	526210	BPP	863 R934jueg		SALA GENERAL	LIBROS	Disponible



ordenar desplegar

Vincular Videos como objeto asociado

Cuando se tiene un vídeo de YouTube, dar clic en el botón Compartir. Esto mostrará el Enlace corto del vídeo.

Ejemplo:

<http://youtu.be/wRSzRD0dJUA>



Hacer clic en mostrar opciones y marcar la opción Enlace largo.
<http://www.youtube.com/watch?v=wRSzRD0dJUA>



Copiar el enlace obtenido

<http://www.youtube.com/watch?v=wRSzRD0dJUA>

El texto watch? Debe ser borrarlo

<http://www.youtube.com/v=wRSzRD0dJUA>

El signo = debe ser sustituido por el signo /

<http://www.youtube.com/v/wRSzRD0dJUA>

*Antes de la URL se de be escribir **ext=swf,width:320***

ext=swf,width:320| <http://www.youtube.com/v/wRSzRD0dJUA>



Después de la URL escribir **&hl=es_ES&fs=1**

ext=swf,width:320| http://www.youtube.com/v/wRSzRD0dJUA&hl=es_ES&fs=1

Esta es la URL que debe ser colocada en URL imagen del Objeto Digital. No es necesario ponerla en el campo URL del Objeto Digital pues se ejecuta directamente en el mismo campo de URL imagen.

Nombre	Información
Identificador	556313
Tipo de objeto	Portadas del registro bibliografico
Referencia	556313
Tipo referencia	
Descripción	
URL imagen	ext=swf,width:320 http://www.youtube.com/v/wRSzRD0dJUA&hl=es_ES&fs=1
URL	
Clave Usuario	
Contraseña	
Contador de uso	0
ID. Proveedor	
Clave Proveedor	
Nivel de acceso	
Indice	0
Estado de la indización	No indizar

Se realiza el mismo procedimiento de ligado del Objeto Portada

Cuando sea ha realizado todo el procedimiento y al desplegar el registro el video se puede observar desde el mismo sistema.



Vincular material acompañante entre registros

El procedimiento para vincular el material acompañante es el siguiente:

1. URL predefinida por Janium
(http://rbmam.janium.net/janium-bin/janium_login_opac.pl?find=1&ficha_no=)
2. Números de fichas asociadas a los registros.

http://rbmam.janium.net/janium-bin/janium_login_opac.pl?find&ficha_no=552048
http://rbmam.janium.net/janium-bin/janium_login_opac.pl?find=1&ficha_no=552024

Ejemplo: registro uno: ficha = 552048

Nota pública	856	0		z	Para acceder al vínculo haga click aquí
Localizador uniforme de recurso				u	http://rbmam.janium.net/janium-bin/janium_login_opac.pl?find=1&ficha_no=552024

Registro dos: ficha = 552024

Localizador uniforme de recurso	856	0		u	http://rbmam.janium.net/janium-bin/janium_login_opac.pl?find=1&ficha_no=552024
Nota pública				z	Para acceder al vínculo haga click aquí



CREACION DE DOCUMENTO EN PDF FACTORY

Procedimiento

PdfFactory permite trabajar los archivos Pdf y realizar varias tareas sin la necesidad de tener instalada una aplicación de tan gran tamaño como Adobe.

1. Realice la búsqueda en Internet de aquella información que sea relevante y se considere debe conformar el documento.
2. Se selecciona la información y se copia a un documento de Word.
3. Se dejan las páginas más importantes descargadas del Internet.

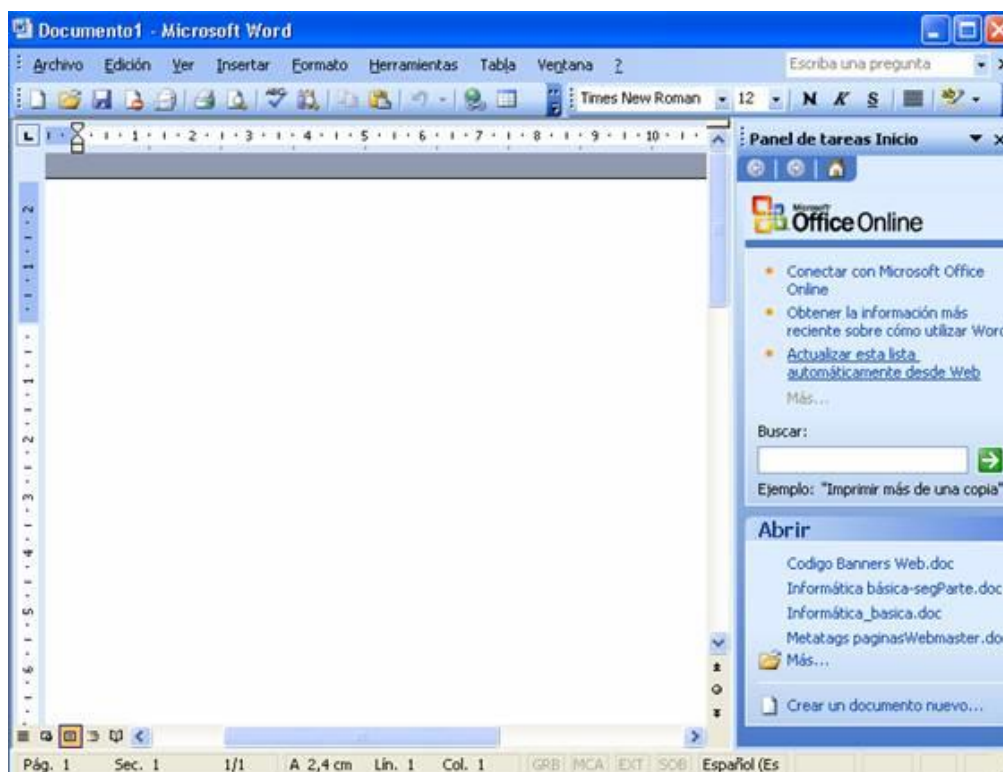

Se revisa que el documento este justificado, el mismo tipo de letra y buena ortografía.

Cuando la presentación del documento este lista, se da clic en Menú Archivo y se selecciona imprimir.

4. Se despliega la ventana de impresión, en nombre de impresora se selecciona PdfFactory y se da clic en aceptar.

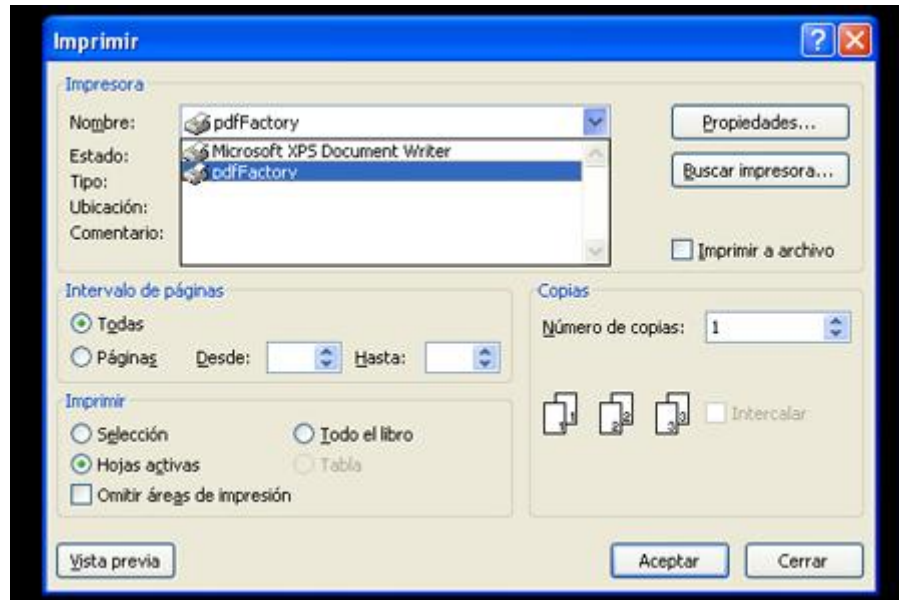

5. Posteriormente mostrara una ventana de PdfFactory, en la cual se puede observar la forma en la cual quedara el documento al ser convertido a Pdf, si se esta seguro de su contenido y distribución se le da en la opción save (Guardar).

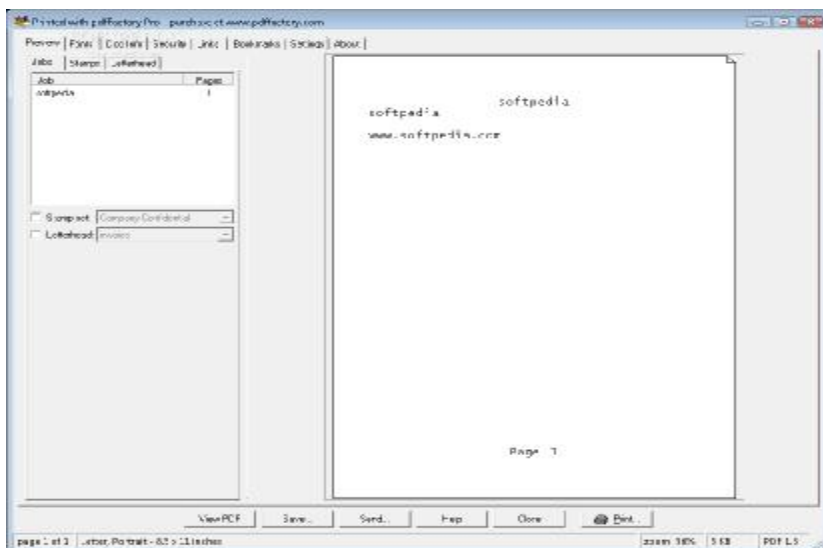

6. Se abrirá una ventana en la cual se elegirá la ruta en la cual se guardara el documento y el nombre de este y se da clic en guardar.

Busque documento en Pdf y verifique que quedo guardado.

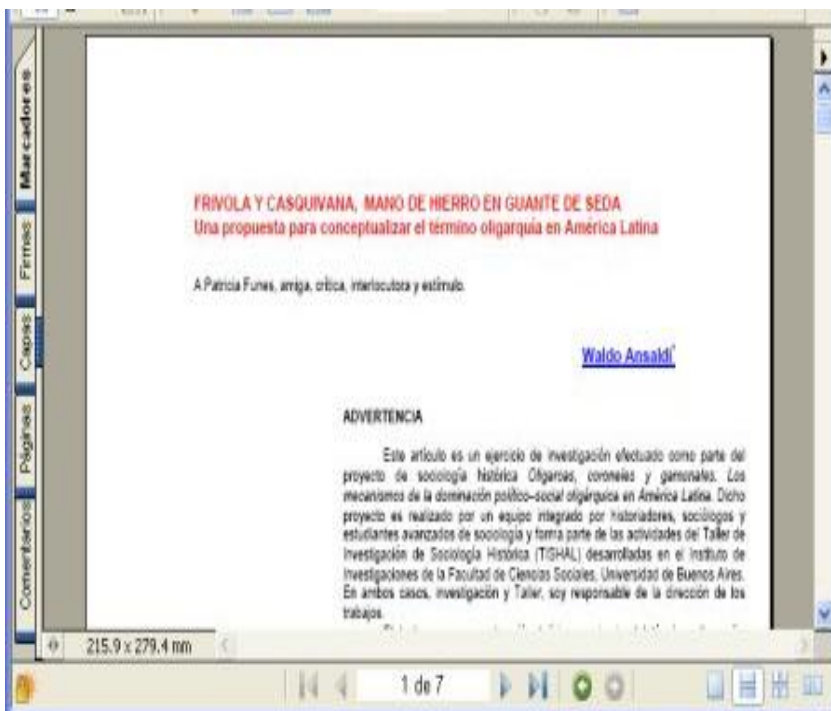

GLOSARIO

Contenidos: La carga del producto que se guarda en una infraestructura de almacenaje de datos, o se traslada a través de una de infraestructura de telecomunicación.

Descripción: Breve descripción del objeto creado.

Estado de la indización: Despliega automáticamente conforme al valor ingresado según el número de índice.

Formato: Los diferentes medios de captura de la información

ID: Es el identificador que da Janium a los ítems

Identificador: Número automático asignado al objeto, y es igual al número de ficha asignado al registro bibliográfico. No debe ser borrado o modificado.

Imagen: Representación visual que manifiesta la apariencia visual de un objeto real o imaginario.

Índice: Número que determina la indexación del objeto digital.

Ítem: Cada uno de los elementos que forman parte de un dato.

Nivel de acceso: Número que determina el nivel de acceso mínimo que el usuario debe tener desplegar el objeto digital creado.

Objeto digital: Es un archivo electrónico vinculado al registro bibliográfico o al registro del ejemplar en el sistema Janium.

PDF: Portable Document Format (PDF). Formato de archivo desarrollado por Adobe Systems para representar documentos en pantalla de una forma coherente independientemente del software utilizado para crear el documento, o el sistema operativo del ordenador.



Referencia: Número automático asignado al objeto, coincidirá con el número Identificador pero este (el número de Referencia) puede ser cambiado por el operador

Servidor: Ordenador que es compartido, en una red informática, por múltiples usuarios

Tipo de objeto: Corresponde al tipo de objeto que se está creado, en este caso dirá Portadas del registro bibliográfico

Tipo de periodo: Tipo de periodo que, junto al número definido en el campo Vigencia, determina la cantidad de tiempo que debe transcurrir para ser nuevamente indexado el objeto digital.

URL Imagen: Ruta y nombre de la imagen que será almacenada en el servidor y vinculada al registro.

URL: Ruta y nombre del archivo que será almacenado en el servidor y vinculado al registro.

Vigencia: Número que determina la cantidad de tiempo que debe transcurrir para ser nuevamente indexado el objeto digital.



Biblioteca Pública Piloto
de Medellín para América Latina

BIBLIOGRAFÍA

Janium. Manual de Control Bibliográfico, 2009.

Janium. Módulo de Control Bibliográfico [Documento electrónico]

[Consulta: Julio 05-06 de 2012]

<<http://rbmam.janium.net/janium-bin/ayuda.pl?Id=20120706091824&prg=detalle.pl&ctx=>>>

